

1 Pav. Térreo  
1 : 100

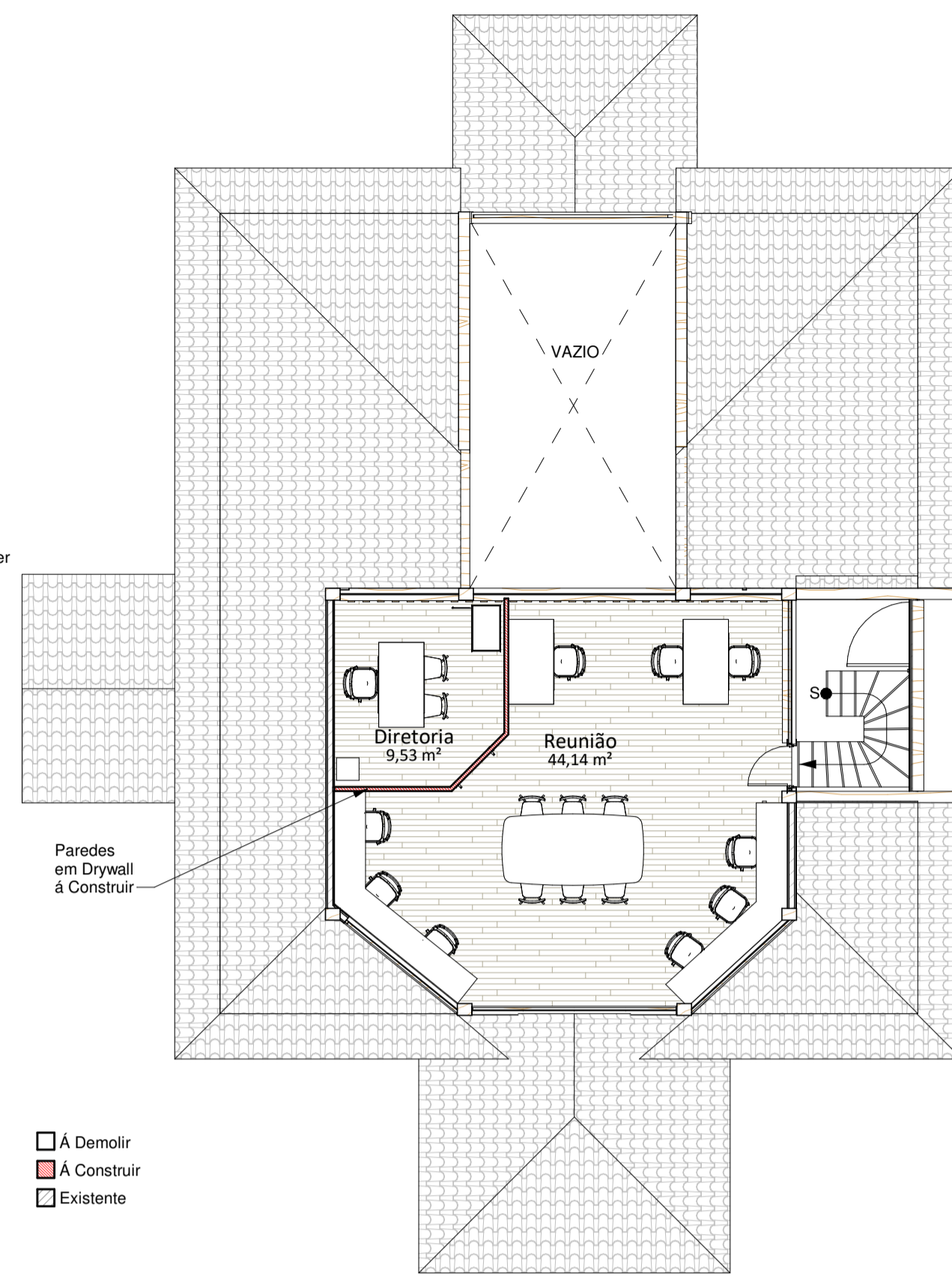

2 Mezzanino  
1 : 100

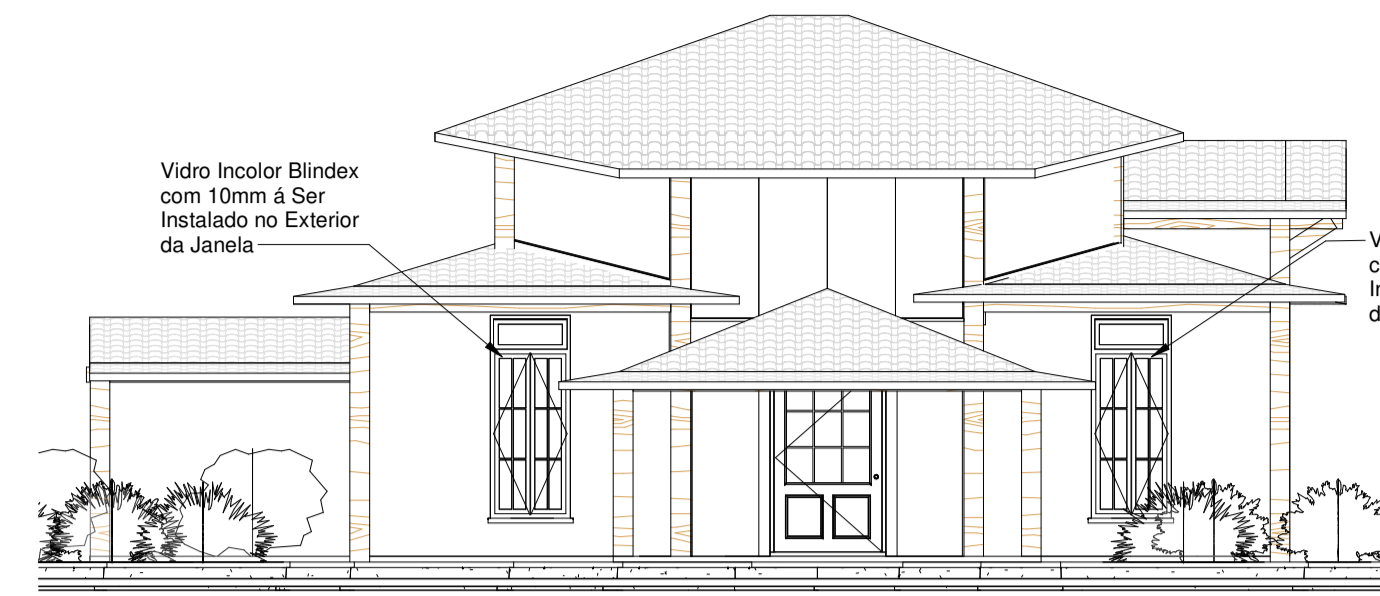

3 Fachada Posterior  
1 : 100

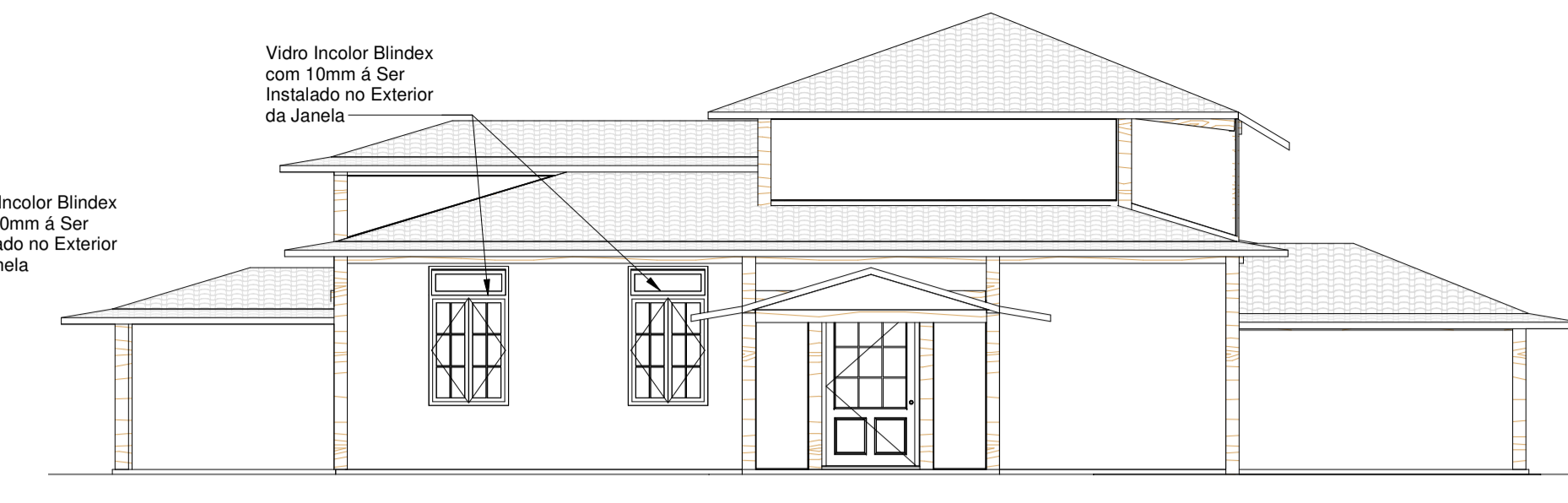

5 Fachada Direita  
1 : 100

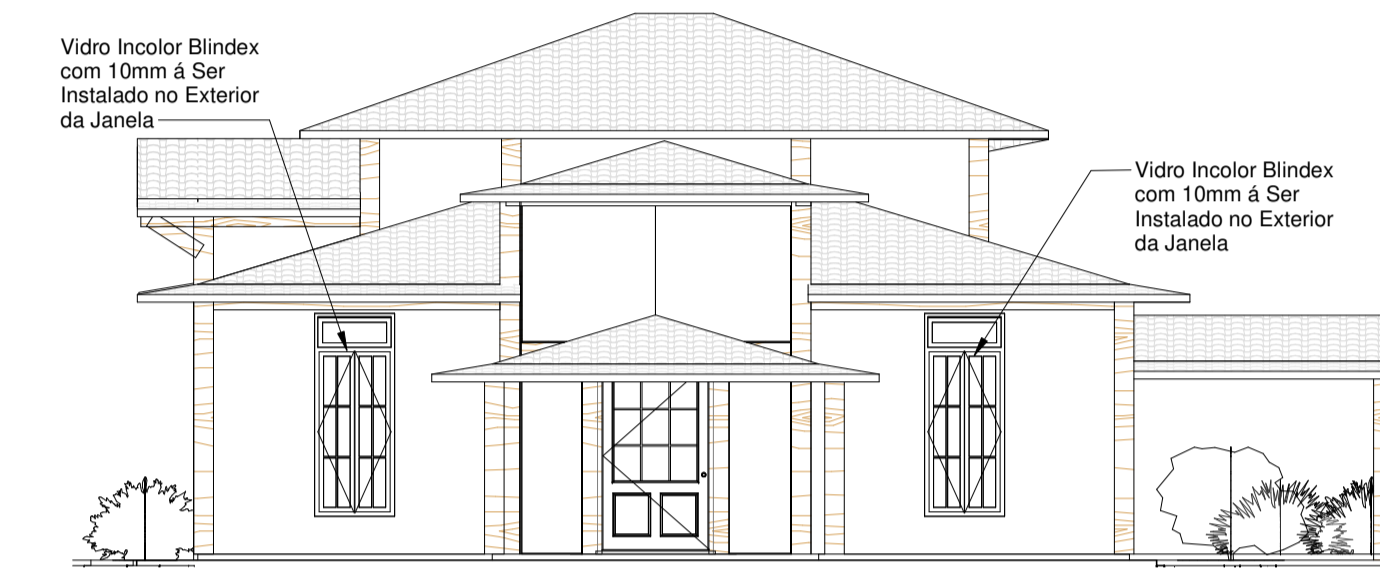

4 Fachada Frontal  
1 : 100



6 Fachada Esquerda  
1 : 100

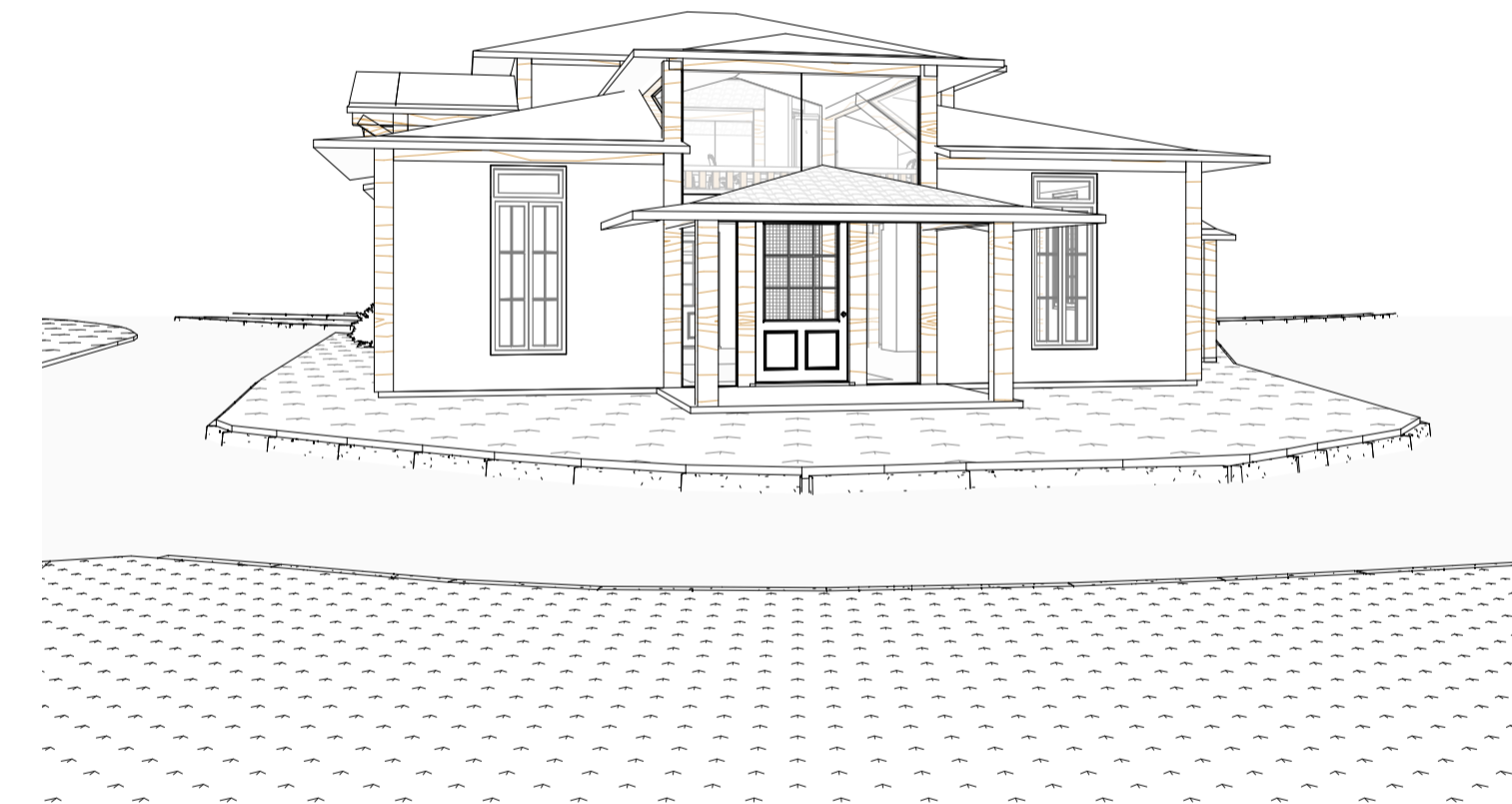

Observações

- Será colocado no exterior de todas as janelas Vidro Incolor Blindex de 10mm
- Todo o madeiramento será tratado e restaurado
- Todas as paredes exceto as com Ladrilho Cerâmico serão pintadas
- Todo o piso será limpo e tratado
- Todo o revestimento Cerâmico serpa limpor e restaurado
- Todo do Forro terá manutenção
- Todo o Telhado terá manutenção e troca

PREFEITURA MUNICIPAL DE ARMAÇÃO DOS BÚZIOS  
SECPUR - SECRETARIA DE PLANEJAMENTO URBANO

Projeto Reforma e Manutenção Pórtico

DENOMINAÇÃO / ENDEREÇO:

Rua, Numero, Bairro, Cidade / Estado

RESPONSABILIDADE  
Arquiteta Denise Borba

MATRICULA NO PATRIMÔNIO MUNICIPAL  
Nº XXXXXXXXXXXX

ESCALA  
Como indicado

FRANCHA  
01

DATA  
04/2021

ASSUNTO  
Estudo Preliminar

TÍTULO

Projeto com quantitativos

Denise Borba de Azevedo

AUTOR DO LEVANTAMENTO

Denise Borba de Azevedo

AUTOR DO PROJETO

VISTO DO SUPERVISOR

ENQUADRAMENTO

ZOC 15-1

NÚMERO DO DESENHO

ATUALIZAÇÃO

QUADRO DE ÁREAS

Quantitativo Viga			
Tamanho	Comprimento	Volume	Serviço
10x10cm	20,56	0,21 m³	Limpeza e Restauração
20x20cm	89,17	3,56 m³	Limpeza e Restauração
20x30cm	86,21	5,32 m³	Limpeza e Restauração

Quantitativo Parede			
Tipo	Comprimento	Altura	Área
Drywall	2,46	1,20	8,19 m²
Drywall	2,13	1,20	6,97 m²
Drywall	1,58	1,20	3,14 m²
Drywall	3,75	2,95	10,62 m²
Drywall	4,08	2,65	14,23 m²
Drywall	4,52	2,65	16,33 m²
Vidro Temperado	6,43	2,65	22,56 m²

Quantitativo de Portas					
TIPO	LARGURA	ALTURA	QT.	SERVIÇO	
Porta de Madeira	0,60	2,10	1	Limpeza e Restauração	
Porta de Madeira	0,70	2,10	5	Limpeza e Restauração	
Porta de Madeira	0,78	2,10	2	Limpeza e Restauração	
Porta de Madeira	0,80	2,10	2	Limpeza e Restauração	
Porta de Vidro	2,50	2,10	1	Adição	
Porta de Vidro	3,60	2,10	1	Limpeza e Restauração	
Porta de Madeira	1,53	2,60	3	Limpeza e Restauração	
Porta de Madeira	1,24	3,25	1	Limpeza e Restauração	

Quantitativo de Janelas				
TIPO	ALTURA	LARGURA	PERFIL	Serviço
Janelas Laterais	2,19	1,25	1,00	6 Limpeza e Restauração
Janelas Frontais	2,69	1,06	0,50	4 Limpeza e Restauração

Quantitativo Vidro Janelas				
Tamanho	Área	QT.	Tipo	Serviço
1,25x2,19 m	16,48 m²	6	Vidro Incolor Blindex com 10mm para Fechamento de Janela	A ser Colocado
1,06 x 2,69 m	11,38 m²	4	Vidro Incolor Blindex com 10mm para Fechamento de Janela	A ser Colocado

Quantitativo Materiais Paredes		
Tipo	Área	Serviço
Parede Drywall	59,48 m²	A Construir
Ladrilho Cerâmico	12,14 m²	Limpeza e Restauração do Piso
Pintura Acrílica	459,52 m²	Tintura

Quantitativo Pilar			
Tamanho	Comprimento	Volume	Comentários de tipo
26x21 cm	118,78 m	6,49 m³	Limpeza e Restauração

Quantitativo Telhado		
Material	Área	Serviço
Telha Cerâmica	364,25 m²	Troca e Manutenção

Área de Paisagismo e Iluminação		
Tipo	Área	Serviço
Paisagismo e Iluminação	327,77 m²	Manutenção

Quantitativo Forro		
Material	Área	Serviço
Forro em Madeira	364,25 m²	Troca e Manutenção